

# Informationsblatt zur Sporteingangsprüfung

## MASTERSTUDIENGÄNGE

am Institut für Sport und Sportwissenschaft, Karlsruher  
Institut für Technologie (KIT)

Stand Oktober 2010

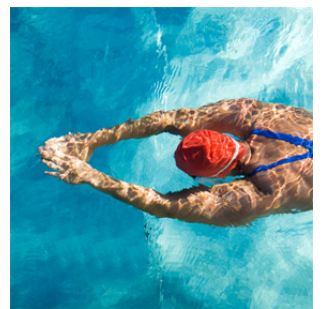

## Inhaltsverzeichnis

1	Allgemeine Informationen.....	2
2	Termine und Fristen .....	2
3	Anmeldung zur Sporteingangsprüfung.....	4
4	Gebühren .....	4
5	Anerkennung externer Sporteingangsprüfungen (anderer Bundesländer) .....	5
6	Prüfungsleistungen .....	5
7	Vorbereitung auf die Sporteingangsprüfung.....	5
8	Kontakt.....	5
9	Anhang.....	5

## 1 Allgemeine Informationen

Die Zulassung zu dem Masterstudium Sportwissenschaft setzt den Nachweis einer sportpraktischen Affinität voraus die durch

- a) ein Studium der Sportwissenschaft
- b) die erfolgreiche Teilnahme an einer Eignungsfeststellung für das Sportstudium (Sporteingangsprüfung für den Bachelor- und Lehramtsstudiengang) oder
- c) die erfolgreiche Teilnahme an einem sportpraktischen Eignungstest (siehe folgende Kriterien), belegt werden kann.

Der sportpraktische Eignungstest überprüft die sportliche Eignung der Bewerber und Bewerberinnen für das Masterstudium Sportwissenschaft. Bei dieser Prüfung sind die Mindestanforderungen in **zwei Individualsportarten** und **einer Mannschaftssportart** zu erbringen. Die zwei Individualsportarten können aus folgenden Bereichen gewählt werden:

- Turnen
- Leichtathletik (wird nur zum Sommertermin angeboten)
- Schwimmen
- Gymnastik (nur Bewerberinnen)

Die Mannschaftssportart ist aus folgenden Ballspielen wählbar:

- Basketball
- Fußball
- Handball
- Volleyball

Die gewählten Teilprüfungen sind erfolgreich zu bestehen.

## 2 Termine und Fristen

Der Bewerbungsschluss für die Sporteingangsprüfung ist der *15. Mai* eines jeden Jahres, im Winter der *15. November* eines jeden Jahres. Eine nachträgliche Anmeldung zur Prüfung ist nicht mehr möglich (*Ausschlussfrist*). Im Winter entfällt aus witterungsbedingten Gründen die Möglichkeit, sich in Leichtathletik prüfen zu lassen. Bitte halten Sie sich an die verbindlichen Fristen und Regelungen, da wir aus rechtlichen Gründen nachträgliche Zulassungen zur Sporteingangsprüfung nicht vornehmen dürfen.

Die Sporteingangsprüfung findet zweimal im Jahr statt. Im Sommer in der Regel Ende Mai oder Anfang Juni, im Winter Ende November oder Anfang Dezember. Den Teilnehmern stehen jeweils der Haupttermin und der Nachtermin zur Erbringung der geforderten Leistung zur Verfügung. An der Nachprüfung dürfen nur diejenigen teilnehmen, die:

- zum Haupttermin fristgerecht (15. Mai oder 15. November) angemeldet waren
- am Haupttermin verhindert waren (Abmeldung zur Teilnahme an der Nachprüfung erforderlich)
- die sich bei der Hauptprüfung verletzt haben
- die Prüfungen nicht bestanden haben

Die Nachprüfung findet in der Regel Anfang Juli statt, im Winter Anfang Januar statt. Die Nachprüfung ist an der gleichen Hochschule zu absolvieren, an der auch beim Haupttermin teilgenommen wurde. Ohne den Nachweis eines abgeschlossenen Sportstudiums, einer erfolgreichen Teilnahme an einer Eignungsfeststellung für das Sportstudium (Sporteingangsprüfung für den Bachelor- und Lehramtsstudiengang), oder einer erfolgreichen Teilnahme an einem sportpraktischen Eignungstest, ist eine Zulassung zum Masterstudium nicht möglich. Die Bescheinigung über eine erfolgreiche Teilnahme an der Eignungsfeststellung für das Sportstudium oder dem sportpraktischen Eignungstest gilt bis zwei Jahre nach der Absolvierung der Eingangsprüfung.

Die Sporteingangsprüfung kann am Karlsruher Institut für Technologie (KIT) oder an der Universität Heidelberg durchgeführt werden. Ohne den Nachweis einer bestandenen Sporteingangsprüfung ist eine Zulassung zum Masterstudium am KIT nicht möglich. Die Bescheinigung über eine erfolgreiche Teilnahme an der Sporteingangsprüfung gilt für die folgenden drei Studienjahre.

Wichtige Termine und Fristen der Sporteingangsprüfung 2010 (Winter)

- |                          |                |                          |
|--------------------------|----------------|--------------------------|
| <input type="checkbox"/> | Anmeldeschluss | 15. November 2010        |
| <input type="checkbox"/> | Haupttermin    | 26. November 2010, 8 Uhr |
| <input type="checkbox"/> | Nachtermin     | 11. Januar 2011, 8 Uhr   |

### 3 Anmeldung zur Sporteingangsprüfung

Die Anmeldung erfolgt in zwei Schritten:

#### 1. Schritt: Ausfüllen und Ausdrucken des Onlineformulars

Zunächst ist das Onlineformular auszufüllen. Dieses muss im Anschluss ausgedruckt und die Anmeldung durch den 2. Schritt vervollständigt werden.

#### 2. Schritt: Postversand aller erforderlicher Unterlagen

Mit dem ausgedruckten Anmeldeformular müssen die erforderlichen Unterlagen zur Sporteingangsprüfung vollständig bis spätestens 15. Mai bzw. 15. November (Poststempel) an nachfolgende Adresse gesendet werden:

Karlsruher Institut für Technologie (KIT)  
Institut für Sport und Sportwissenschaft  
„Sporteingangsprüfung“  
Dr. Gunther Kurz  
Engler-Bunte-Ring 15  
76131 Karlsruhe

#### Erforderliche Unterlagen

Folgende Unterlagen müssen der Anmeldung beiliegen:

- Ausgedrucktes und unterschriebenes Anmeldeformular
- Passbild (Name auf Rückseite, bitte nicht auf Anmeldebogen kleben!)
- Nachweis über die bezahlte Gebühr (Kopie Überweisungsbeleg)
- Haftungsausschlusserklärung
- Ärztliches Attest (Sporttauglichkeit)
- Hochschulzugangsberechtigung (Kopie)

Bitte verzichten sie auf weitere Anlagen, wie Urkunden oder Lizenzen, da diese nicht berücksichtigt werden.

*!!! Alle erforderlichen Formulare zur Sporteingangsprüfung finden sich im Anhang dieser Broschüre und stehen auf der Homepage des Sportinstituts Karlsruhe, KIT zum Download bereit. !!!*

### 4 Gebühren

Für die Sport-Eingangsprüfung werden in Baden-Württemberg ab 2006 Gebühren erhoben. Die Gebühr von 40 Euro ist mit der Anmeldung fällig und muss auf folgendes Konto überwiesen werden:

Empfänger: Karlsruher Institut für Technologie (KIT)  
Deutsche Bundesbank Filiale Karlsruhe  
Kt.Nr.: 66001508  
BLZ: 66000000  
Verwendungszweck: XD2003184012 & Name, Vorname des Prüflings

Bei Nichtteilnahme an der Sporteingangsprüfung kann auf schriftlichen Antrag gegen Vorlage eines ärztlichen Attests die Gebühr wieder zurückerstattet werden.

## 5 Anerkennung externer Sporteingangsprüfungen (anderer Bundesländer)

Die Sporteingangsprüfungen für den Master Sportwissenschaft am Karlsruher Institut für Technologie (KIT) kann nur am KIT oder an der Universität Heidelberg absolviert werden.

## 6 Prüfungsleistungen

Die geforderten Leistungen entnehmen Sie dem bereitgestellten „e-book“ oder der "Broschüre zur Eingangsprüfung" des zib – Zentrum für Information und Beratung.

[eBook](#) - Beim „eBook“ handelt es sich um ein digitales Buch, welches alle Informationen zur Sporteingangsprüfung (Anmeldung, Gebühr, etc.) enthält sowie Auskunft über die Prüfungsanforderungen (inkl. Turnvideos) gibt.

Bitte beachten Sie, dass für die Eingangsprüfung des Masters nur Teilleistungen erbracht werden müssen (siehe Kapitel 1 „Allgemeine Informationen“).

Folgende Unterlagen stehen auf der Homepage zum Download zur Verfügung:

- eBook – SEP
- Erklärung zur Funktion des eBooks
- zib-Broschüre

## 7 Vorbereitung auf die Sporteingangsprüfung

Die Fachschaft Sport veranstaltet vor dem ersten Prüfungstermin der Sporteingangsprüfung (nur im Sommer des jeweiligen Jahres) ein Vorbereitungswochenende, bei dem die Teilnehmer von Experten Hilfestellungen und wertvolle Tipps zu den einzelnen Prüfungen bekommen.

Termin: 15. Mai 2010, 10-14 Uhr; Treffpunkt: 10 Uhr im Foyer des Institut für Sport und Sportwissenschaft, Gebäude 40.40

Anmeldung bis 14. Mai 2010 bei der Fachschaft: [fachschaft-sport@gmx.de](mailto:fachschaft-sport@gmx.de)

! Im Anschluss wird von der Fachschaft aus gegrillt!

Darüber hinaus gibt es die Möglichkeit, sich in den jeweiligen Sportarten des Hochschulsports Tipps und Tricks von den Übungsleitern zu holen. Weitere Informationen zu den Hochschulgruppen sowie die erste Kontaktaufnahme mit den Übungsleitern erhalten Sie über die Seite [www.hochschulsport.kit.edu](http://www.hochschulsport.kit.edu)

## 8 Kontakt

Sollten Sie noch Fragen zum Thema Sporteingangsprüfung haben, stehen wir Ihnen gerne zur Verfügung.

Sie erreichen uns unter:

Mail: [sep@sport.kit.edu](mailto:sep@sport.kit.edu)

Tel: 0721/ 608-5477 (Sprechzeiten: Montag, 9-11 Uhr; Donnerstag, 13.30-15.00 Uhr)

## 9 Anhang

- Haftungsausschlusserklärung

## Haftungsausschlusserklärung für Sporteingangsprüfung

**Hiermit erkläre ich, dass ich die für die Sporteingangsprüfung notwendige volle Sporttauglichkeit besitze und erkenne durch meine Unterschrift ausdrücklich an, dass ich insoweit auf eigene Gefahr und eigenes Risiko an der Prüfung teilnehme.**

Name: \_\_\_\_\_ Vorname: \_\_\_\_\_

geb: \_\_\_\_\_

Unterschrift: \_\_\_\_\_ Datum: \_\_\_\_\_

